L'HIMALAYA, SOURCES DE VIES

MARION CHAYGNEAUD-DUPUY

// PROJET

L'HIMALAYA, SOURCES DE VIES

QUAND SCIENCE, ART ET VOIX NOMADES S'UNISSENT POUR PENSER AUTREMENT NOTRE LIEN AU VIVANT

Les régions glaciaires de l'Himalaya et des chaînes alentour **jouent un rôle crucial dans le climat mondial et l'approvisionnement en eau de milliards de personnes.** C'est le lieu de départ de multiples sources d'eau et de tout autant d'émerveillements. Depuis plus de vingt ans, j'associe mon expérience des sommets à des actions concrètes pour **préserver cet environnement**.

Clean Everest 360° a été ma première mission : j'ai gravi trois fois l'Everest afin de coordonner l'évacuation de plus de dix tonnes de déchets sur sa face nord, au Tibet, et instaurer une charte environnementale aujourd'hui relayée grâce à une coopération entre la Chine et le Népal afin de purifier les sommets et les préserver.

C'est en cherchant à retrouver la pureté des glaciers de l'Everest que j'ai réalisé à quel point il était essentiel d'avoir **une vision d'ensemble et de développer des actions pour embrasser le cycle de l'eau dans sa globalité.** En effet, les chemins de l'eau partent des plus hautes cimes de l'Himalaya pour descendre en aval, le long des rivières et des fleuves qui traversent tout le plateau tibétain, où vivent des nomades, gardiens du troisième pôle. Le troisième pôle désigne la région montagneuse comprenant l'Himalaya et l'Hindu Kush traversant neuf pays. Elle est la plus grande réserve d'eau douce gelée en dehors des calottes polaires et la source de dix grands fleuves asiatiques.

Les nomades tibétains, gardiens du troisième pôle, détiennent une connaissance précieuse pour veiller sur l'équilibre de l'écosystème dans lequel ils s'inscrivent depuis des millénaires. Un territoire vaste de 2,5 millions de km², près de cinq fois la France, perché à 4 000 mètres d'altitude. Ils dépendent de l'immensité des pâturages qu'ils traversent au fil des saisons, autant que le territoire dépend des passages des troupeaux fertilisant les sols et disséminant les graines par leurs excréments. Ils veillent aussi aux sources d'eau, si nombreuses sur ces hautes terres gelées dont ils prennent soin comme des entités vivantes, chères à leur cœur.

Je ne pouvais pas juste prendre en compte une seule partie du problème en nettoyant les pentes de l'Everest, **il était primordial d'intégrer des actions de préservation des écosystèmes montagneux avec les nomades en tant qu'acteurs reconnus.**

Mes actions s'inscrivent donc désormais autour de 4 axes :

- **Faire connaître** les enjeux de l'eau
- **Transmettre** les savoirs des nomades
- **Inspirer** l'engagement
- **Partager** une vision d'interdépendance

MARION CHAYGNEAUD-DUPUY

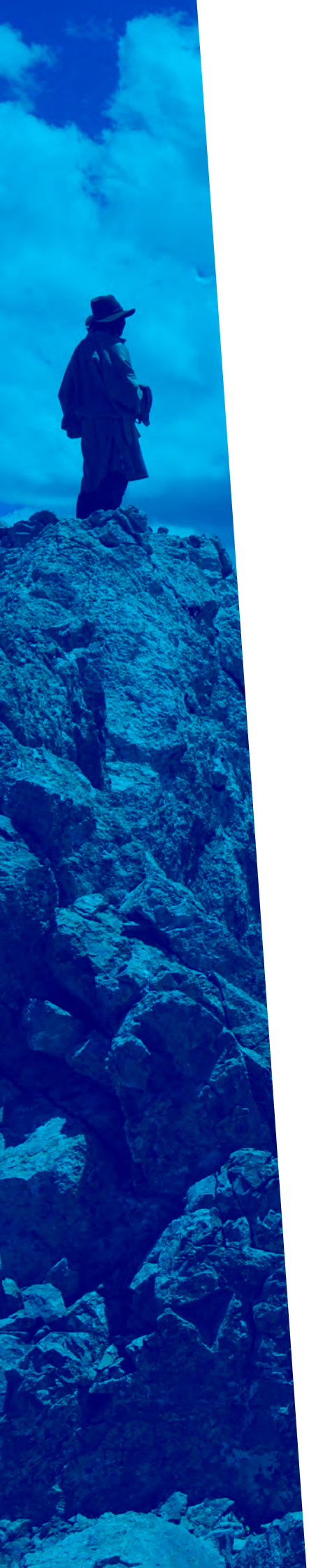

LES ACTIONS MENÉES

> Clean Everest 360°
est un projet bilatéral (Tibet/Chine et Népal) qui contrôle la pollution sur l'Everest. Il est basé sur les valeurs tibétaines de respect et d'équilibre et vise à réparer la relation entre l'homme et la montagne, en mettant en place un système de gestion des déchets, en collaboration avec les communautés, les gouvernements et les ONG locales.
Au-delà du sommet, il s'agit de protéger les eaux qui en descendent et nourrissent des centaines de millions de vies. Par des formations, des rencontres et des actions éducatives, Clean Everest 360° cherche à éveiller une conscience commune. L'Everest se fait un lieu de soin du vivant et non pas de consommation de la montagne.

> L'Institut des Nomades
existe depuis 6 ans. Ce centre de rencontre, fondé par Hashi Tashi Dorjee, est dédié à la transmission des savoirs nomades traditionnels, adaptés aux méthodes pastorales modernes. Situé sur les hautes terres nomades, il vise à soutenir les jeunes qui retournent sur les pâturages après leurs études en ville. L'innovation, l'expérimentation et le partage autour des campements familiaux y favorisent la sauvegarde des pratiques ancestrales, enrichies par les connaissances modernes de cette nouvelle génération engagée.

> Highland Initiatives
a réalisé, depuis 2002, une cinquantaine de projets dans les domaines de l'éducation, de l'environnement et de la culture en Himalaya. L'organisation a soutenu les entrepreneurs sociaux dans les régions tibétaines en proposant des formations pour les guides, en promouvant un tourisme responsable, en dispensant des formations pour les docteurs traditionnels. Elle lève des fonds pour des actions de terrain comme Clean Everest.

Toujours dans l'optique de faire connaître/transmettre/inspirer/partager, d'autres actions ont été réalisées en partenariat avec différents acteurs :

> LIVRE

L'Himalaya et la vie du plateau tibétain **conjugue photographies, sciences, anthropologie et récits pour offrir une traversée sensible du monde nomade tibétain et des paysages himalayens.** Fruit de plus de vingt ans de rencontres, il donne voix aux nomades et révèle une écologie du quotidien fondée sur la continuité entre l'humain et la nature, au cœur du troisième pôle, source d'eau vitale et indicateur majeur du climat mondial. Les photographies d'Olivier Föllmi, Mario Colonel, Jed Weingarten et Simon O'Dwyer offrent une mosaïque unique de beauté, de mémoire et de responsabilité partagée.

Ce livre-album est un espace d'émerveillement, de réflexion et de dialogue. Photographie, sciences, anthropologie et engagement environnemental s'y conjuguent pour offrir une lecture profonde et multidisciplinaire du monde nomade tibétain et des paysages himalayens. Il est l'aboutissement de plus de vingt ans de dialogue de l'auteure avec des centaines de familles nomades tibétaines, sur l'ensemble du plateau.

Un voyage inspirant, qui nous engage à devenir, à notre tour, passeurs de mémoire et de sagesse de l'interdépendance, afin que la voix et l'essence des steppes tibétaines continuent de résonner bien au-delà de leurs frontières. Que cette traversée soit pour chacun une source d'inspiration.

À travers les regards croisés de photographes – Mario Colonel, Olivier Föllmi, Simon O'Dwyer, Jed Weingarten – et les témoignages d'acteurs engagés, l'ouvrage révèle la richesse d'une culture fondée sur la non-séparation de l'humain avec la nature. Ici, la nature n'est pas un simple décor à protéger, mais un partenaire, un héritage vivant dont les nomades tibétains font partie intégrante, perpétuant un équilibre ancestral transmis de génération en génération.

Bien plus qu'un recueil d'images, ce livre est une invitation à désapprendre ce que nous savons déjà dans notre manière d'habiter le monde. Il propose de s'éloigner des injonctions modernes pour renouer avec un rapport au temps et à l'espace où l'humain et le vivant ne font qu'un. Les photographies capturent l'intimité d'un mode de vie fondé sur la mobilité et l'adaptabilité.

Le plateau tibétain, surnommé le « troisième pôle », est un sanctuaire naturel essentiel: source d'eau pour près de deux milliards de personnes et indicateur majeur du climat mondial. Au fil des pages, découvrez l'engagement de personnalités comme Tashi Dorjee, défenseur de la région du Kekexil et des antilopes tibétaines, et Marion Chaygneaud-Dupuy, éboueuse de l'Everest, qui interagit depuis qu'elle est jeune avec les communautés nomades.

« Un magnifique livre d'exploration et d'introspection, où les mondes fluctuants des cimes appellent des pratiques et des cultures pastorales robustes, par nature. Une invitation paradoxale à atterrir, entre les panthères des neiges et les étoiles, par les chemins déroutant des nomades. L'émerveillement que suscite le troisième pôle ouvre une troisième voie. »

Olivier Hamant

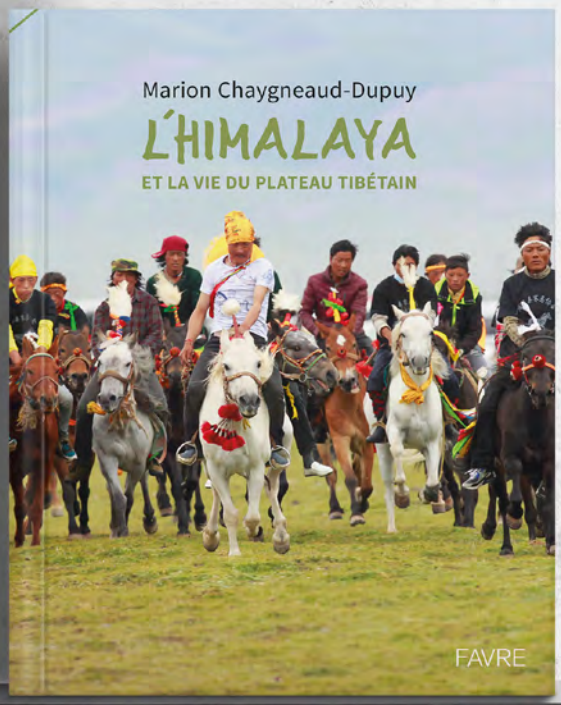

> EXPOSITIONS PHOTOGRAPHIQUES

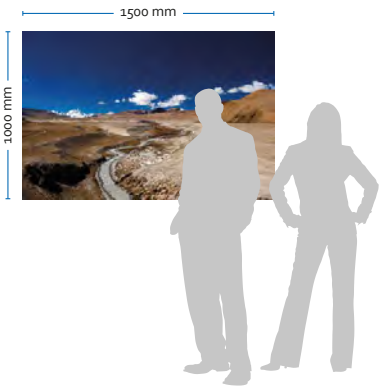

Une invitation à plonger dans les paysages du troisième pôle, où la lumière et l'eau deviennent matière sensible. Images des sommets et musique de chant des glaciers plongent le visiteur dans l'émerveillement.
En s'appuyant sur l'eau comme symbole de fluidité cette exposition fait dialoguer expertises et témoignages. Son but est de rendre visible l'invisible : nos relations, la réciprocité et l'écoute du monde et d'inviter chacun à reconsidérer sa façon d'habiter le vivant.

Cadres photo en dibond sur structures tryptiques • 1500 x 1000 mm, épaisseur 3 mm• 30 exemplaires différents • Fixation par rail U au verso

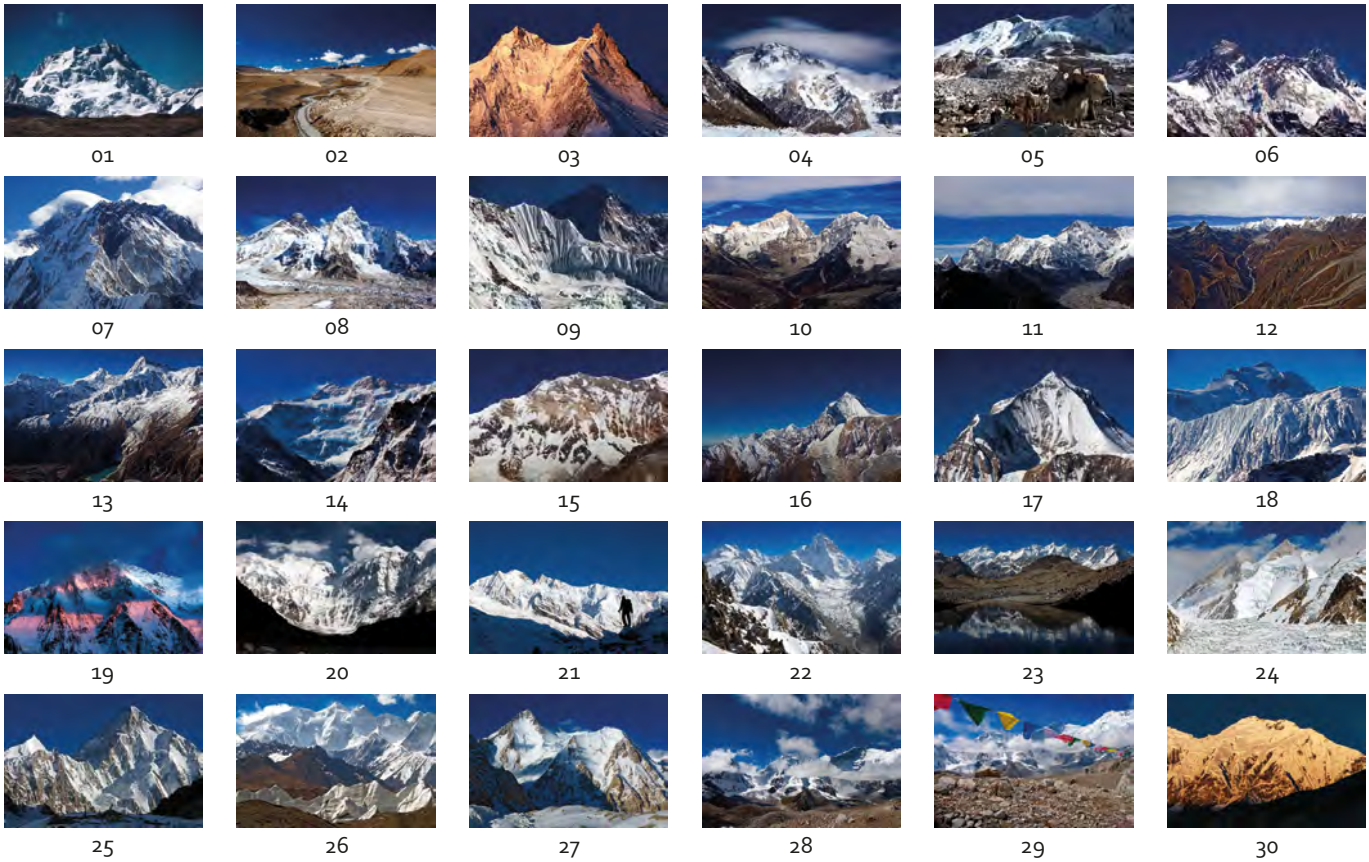

> RENCONTRES SCIENTIFIQUES

Experts de la robustesse du vivant, glaciologues, spécialistes du troisième pôle et des savoirs nomades se réunissent pour explorer la capacité des habitants des hautes terres gelées à s'adapter aux défis environnementaux et sociaux, en combinant les savoirs des sciences modernes avec la sagesse traditionnelle nomade tibétaine. Le but de ce dialogue est de mieux comprendre l'interdépendance entre l'homme et son environnement, pour mieux préserver l'équilibre fragile des écosystèmes montagnards. Conférenciers : Olivier Hamant, Heidi Sevestre, Fanny Brun, Marion Chaygneaud-Dupuy.

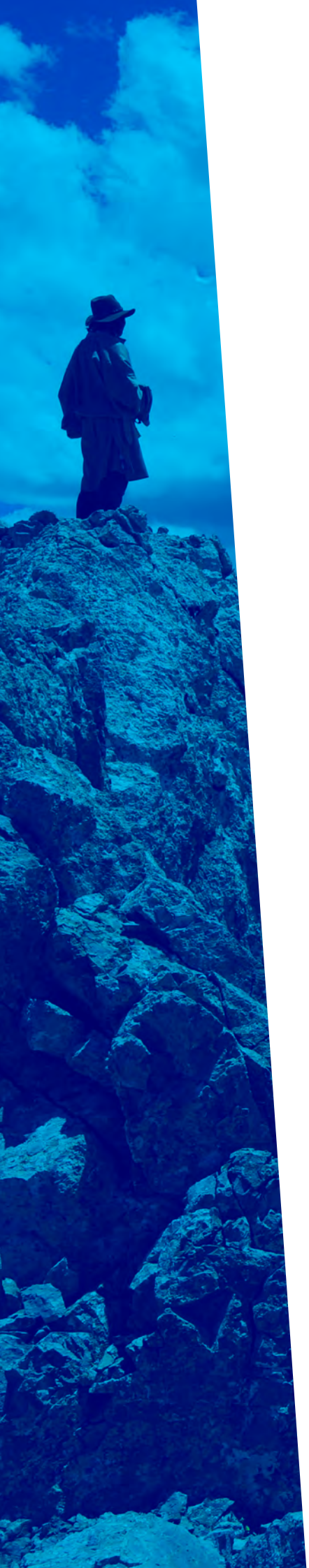

De nouvelles actions complémentaires autour des 4 axes permettraient d'inscrire les actions de terrain dans la durée, et de continuer ce travail de coopération commencé il y a 20 ans. C'est pourquoi *L'Himalaya, sources de vies a vu le jour.*

POUR CONTINUER : LE PROJET *L'HIMALAYA SOURCES DE VIES*

À travers celui-ci, je souhaite continuer à développer plusieurs axes :

- **Inspirer le public francophone**
- **Faire rayonner les savoirs nomades**
- **Instaurer un dialogue avec des nomades en régions tibétaines**

Le but est de créer un espace où les connaissances riches de différentes disciplines – scientifique, artistique, méditative, l'art de vivre et les savoirs ancestraux tibétains – se rencontrent et s'enrichissent mutuellement. Je crois en une écologie de la perception, où l'observation, la prise de conscience et l'incarnation deviennent des actes responsables.

J'espère inspirer une nouvelle manière de penser la transmission, non comme un simple transfert de savoir, mais comme un tissu vivant d'expériences partagées, auquel chacun peut contribuer.

Mon objectif est de créer un espace d'échanges et de sensibilisation pour valoriser ces cultures et modes de vie et leur relation profonde au vivant.

Pour concrétiser cette vision, je suis à la recherche de nouveaux partenaires qui partageraient cette ambition, afin d'élargir la portée du projet, d'enrichir ses perspectives et d'accroître son impact. Les collaborateurs potentiels ont la possibilité de s'engager dans cette démarche collective.

LES PARTENAIRES ACTUELS

Highland Initiatives
ONG qui collecte des fonds pour réaliser et soutenir sur les actions de terrain en Himalaya, tout en assurant une communication internationale d'inspiration

Global Nomad
Global Nomad, un intermédiaire facilitant les échanges entre entrepreneurs des régions tibétaines de Chine et des acteurs internationaux pour promouvoir des services et produits labellisés tibétains et éthiques, comme les expéditions sur les sommets, les voyages au Tibet et l'artisanat nomade

Clean Everest 360°
Un projet bilatéral (Chine/Népal) qui vise à réparer le lien entre l'homme et la montagne.

Éditions Favre
Porteuse du projet de publication du livre *L'Himalaya et la vie du plateau tibétain*

Hashi Tashi Dorjee
Fondateur de l'Institut des Nomades dans les régions tibétaines, est un nomade dont la collaboration avec Global Nomad a permis de mettre en valeur et de faire connaître les savoirs pastoraux tibétains

HASHI TASHI DORJEE

LES PARTENAIRES ACTUELS

Les photographes
Olivier Föllmi, Mario Colonel, Jed Weingarten et Simon O'Dwyer

Ils ont offert leurs droits d'auteur pour le livre. Leur expérience directe d'humains en lien avec le monde non-humain et humain enrichit chaque contenu publié, que ce soit dans le livre, les expositions ou les conférences. Ils incarnent le dialogue entre expérience vécue et connaissance scientifique.

Olivier Föllmi est un photographe et auteur français qui vit à côté de Genève. L'Himalaya, où il se rend depuis 50 ans, est sa terre de cœur. Il apprend aux nomades tibétains à photographier, et ce paysage, cette culture et cette humanité lui rendent en centuple leur amour.

Basé à Chamonix, **Mario Colonel** est un photographe de montagne, un aventurier passionné par l'Himalaya. Son univers photographique reflète la majesté des sommets et l'immensité des cieux. Il a notamment photographié les 14 sommets de plus de 8 000 mètres d'altitude de la chaîne de l'Himalaya et du Karakorum.

Jed Weingarten est un photographe américain spécialisé dans la faune sauvage au Tibet. Il parle couramment le chinois et sait mettre en lumière la beauté et la fragilité des écosystèmes des régions les plus reculées du Tibet.

Simon O'Dwyer est un photographe australien venu documenter la vie des nomades tibétains contemporains et leur interaction avec l'environnement montagneux. Il montre la liaison entre les modes de vie traditionnels et les images poignantes de la modernité.

OLIVIER FÖLLMI , MARIO COLONEL, JED WEINGARTEN, SIMON O'DWYER

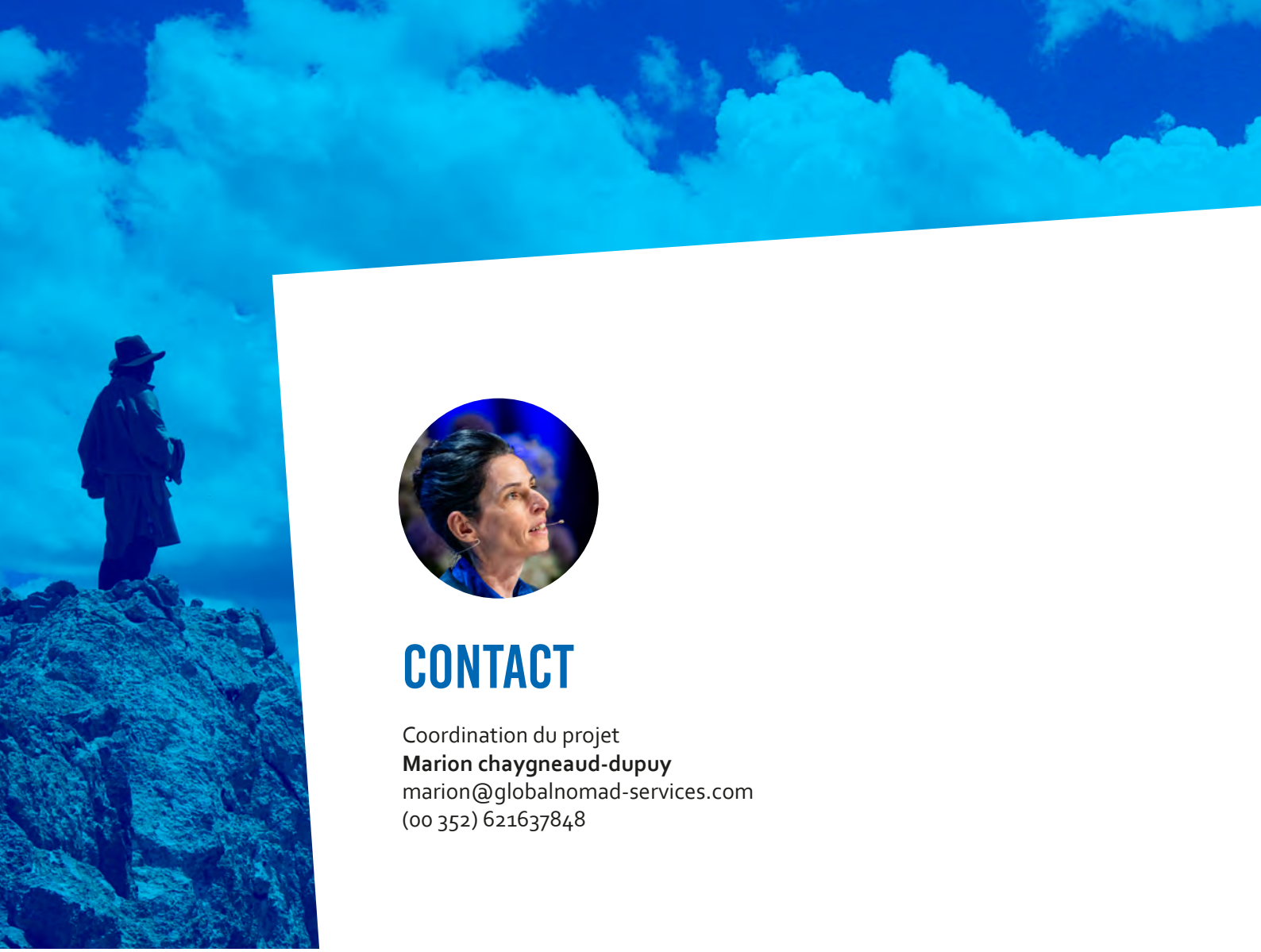

CONTACT

Coordination du projet
Marion chaygneaud-dupuy
marion@globalnomad-services.com
(00 352) 621637848

CLEAN EVEREST 360°

Global Nomad

Highland Initiatives
Empower Changes

FAVRE